

1 CORTE 6  
ESCALA 1/100

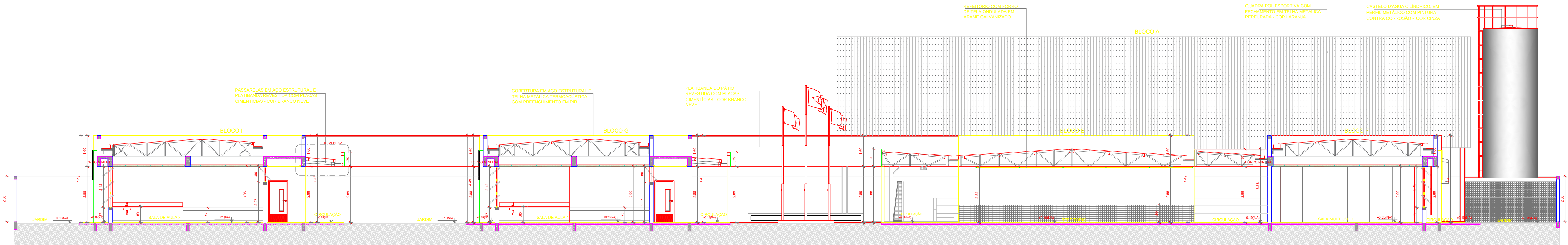

2 CORTE 7  
ESCALA 1/100

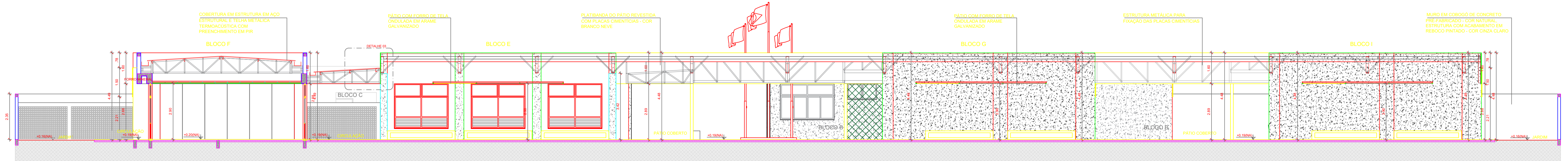

3 CORTE 8  
ESCALA 1/100

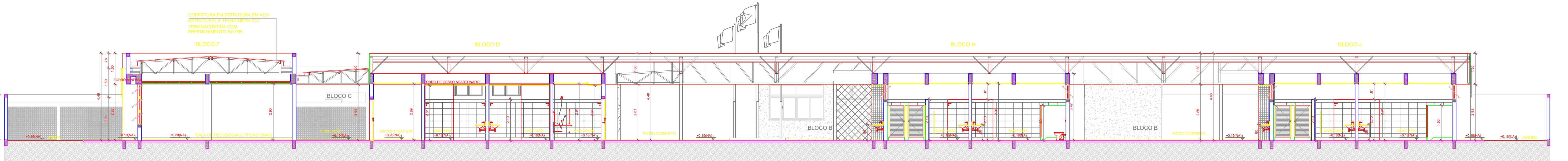

4 CORTE 9  
ESCALA 1/100

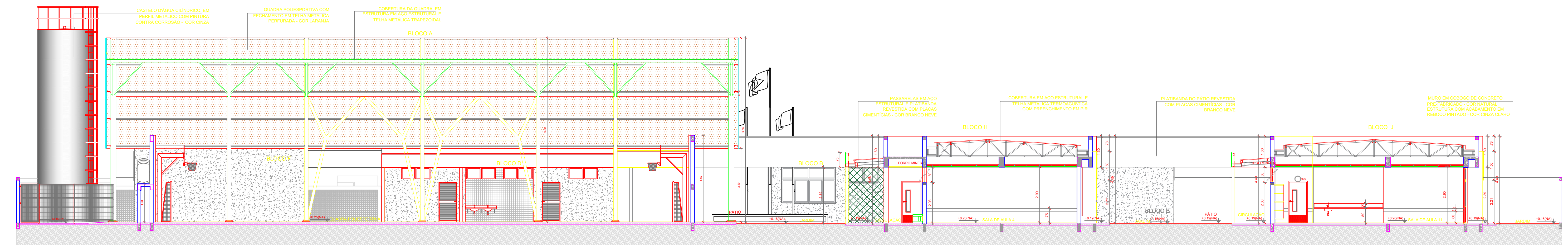

5 CORTE 10  
ESCALA 1/100

**NOTAS**

- MEDIDAS E NÍVEIS EM METROS.
- VERIFICAR POSIÇÃO EXATA DOS PILARES NO PROJETO ESTRUTURAL.
- VERIFICAR DETALHES CONSTRUTIVOS PERTINENTES NAS PRANCHAS DE DETALHAMENTO.
- EM CASO DE CONFLITO DE INFORMAÇÕES ENTRE O PROJETO GRÁFICO E O MEMORIAL DESCRITIVO, PREVALECE A INFORMAÇÃO CONTIDA NOS DESENHOS.
- ALTERAÇÕES NESTE PROJETO SOMENTE COM AUTORIZAÇÃO EXPRESSA DO FNDE.

**REFERÊNCIAS**

- PLANILHA DE QUANTITATIVOS
- MEMORIAL DESCRITIVO E ESPECIFICAÇÕES TÉCNICAS MARCAS/FABRICANTES DE MATERIAIS RELACIONADOS AOS PROJETOS CONSTITUÍREM-SE APENAS COMO REFERÊNCIA. O FNDE NÃO DEDICARÁ A ESCOLHA DE MARCAS E NÃO MANTÉM CADASTRO DE FABRICANTES.

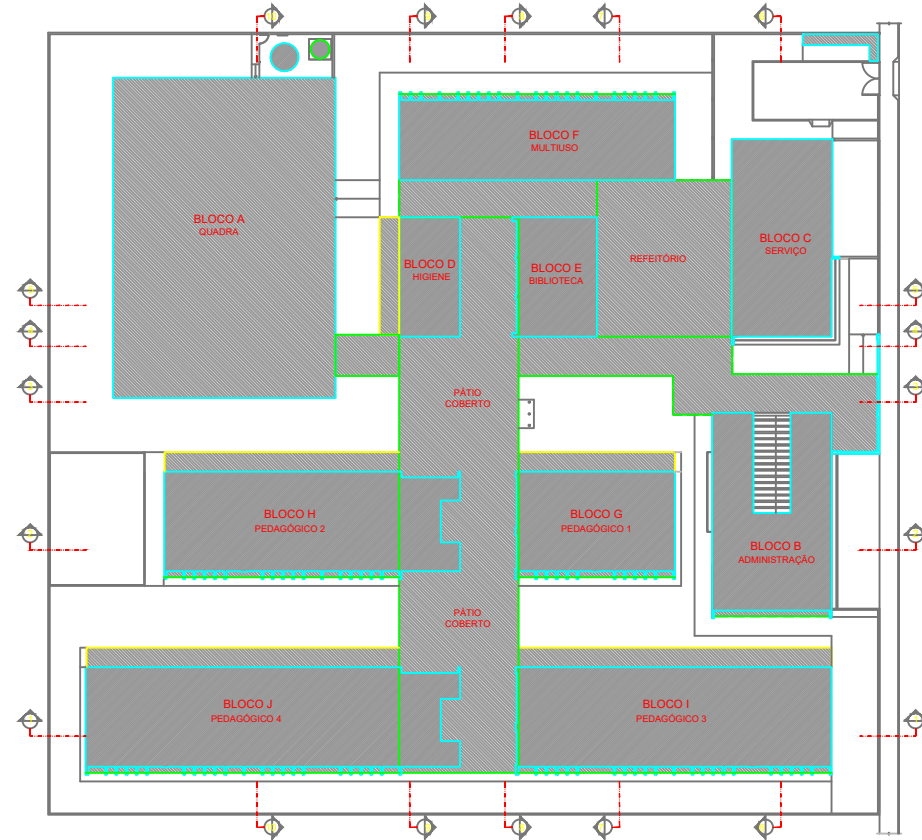

CROQUI DE REFERÊNCIA

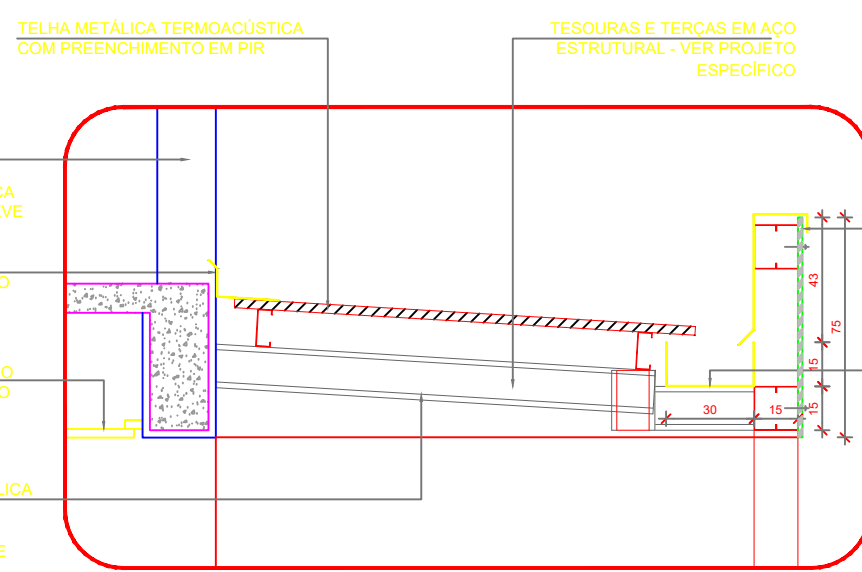

6 DETALHE 2 - PASSARELAS  
ESCALA 1/20

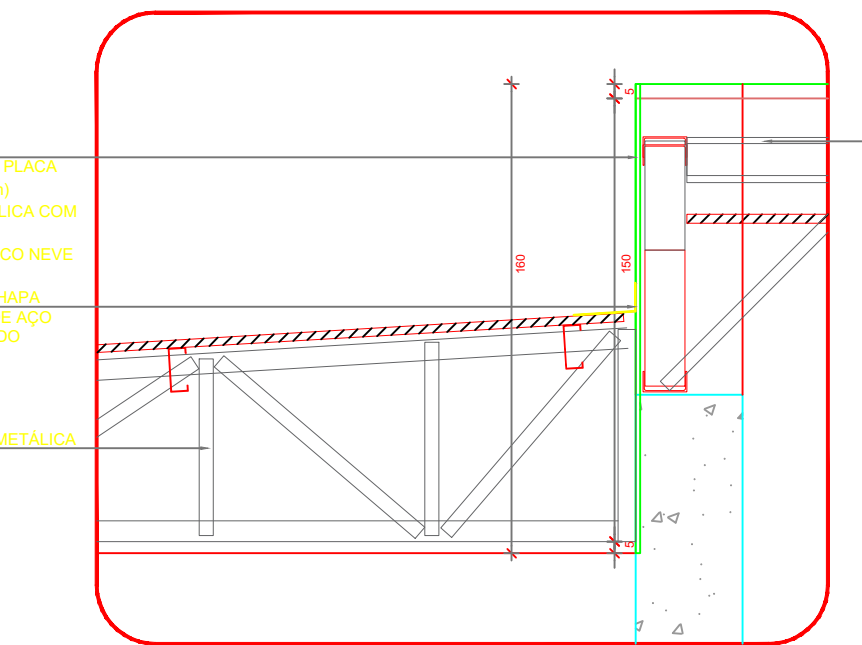

7 DETALHE 3 - PÁTIO COBERTO  
ESCALA 1/25

Nº	DATA	DESCRIÇÃO
CONTROLE DE REVISÕES		
		
PREFEITURA MUNICIPAL DE CAPITÃO ENÉAS/MG		
PROPRIETÁRIO:	PREFEITURA MUNICIPAL DE CAPITÃO ENÉAS	
CNPJ:	18.017.428/0001-13	
ENDEREÇO DA OBRA:	RUA VALERIANO MARTINS DE SOUZA (SO), SIN - MORADA DO SOL	
MUNICÍPIO - UF:	CAPITÃO ENÉAS-MG	
REINALDO LANDULFO TEIXEIRA		
RESPONSÁVEL PELO PROPRIETÁRIO		
LUIS FERNANDO GONÇALVES TEIXEIRA	A111971-0	
RESP. TÉCNICO	CAU	
LUIS FERNANDO GONÇALVES TEIXEIRA	A111971-0	
AUTOR DO PROJETO	CAU	
CREA		
OBSERVAÇÕES:	PROJETO PADRÃO FNDE	

Unidade de Educação com 13 Salas Modelo Térreo - FNDE PROJETO DE ARQUITETURA		
COORDENAÇÃO SEINFRA - Secretaria de Cursos e Infraestrutura	CORTES GERAIS DETALHE	CRT-ARQ
SME - Secretaria Municipal de Educação	TELA METÁLICA TRAPEZOIDAL R-00	PRANCHAS
FORMATO (1100X750)	ESCALA INDICADA 300X325	07/08